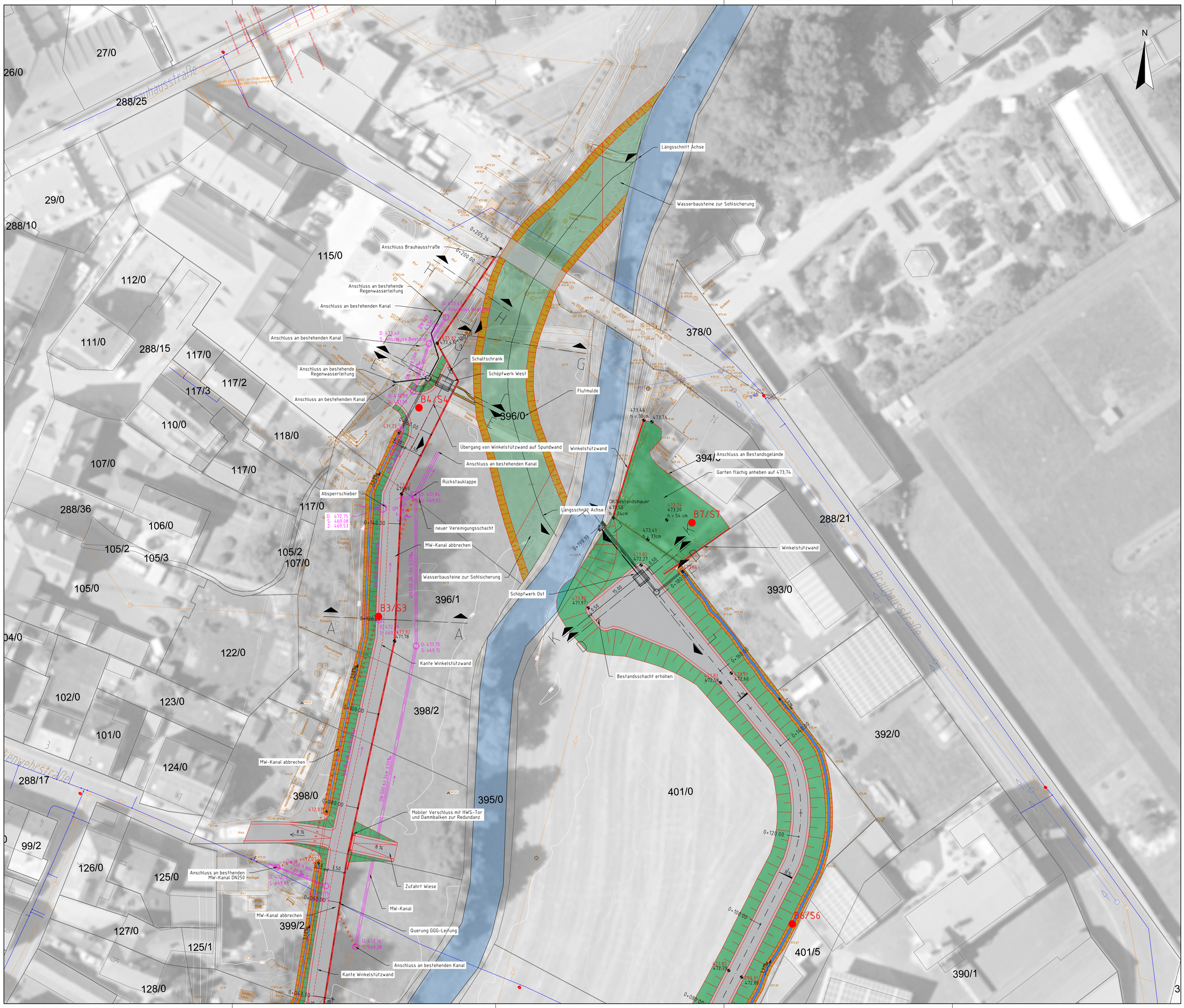

Legende Lageplan

- Planung
- MW-Kanal Bestand
- MW-Kanal Planung
- Abbruch Bestand
- Abtrag
- Auftrag
- Entwässerungsgraben
- Unterhaltsweg
- B2/S2 Lage Baugrunduntersuchung
- 474,23 Höhe Planung
- 472,23 h = 200cm Höhe Bestand mit Δh

Übersichtslageplan

M 1 : 5.000

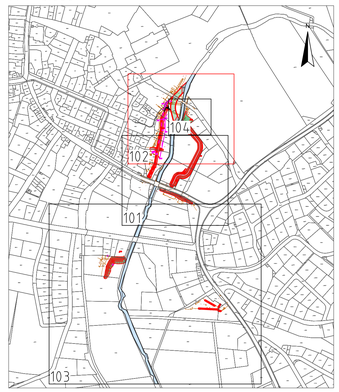

Vorabzug
vom 23.01.2025

Lagebezugssystem:
UTM32 (EPSG: 25832)

Höhenbezugssystem:
DHHN2016 (EPSG: 7837)

Kartengrundlage:
Digitale Flurkarte und TK25: WWA Weiden, 2022
Orthofotos: Geodaten Online, 2023
Baugrundgutachten: Spotka Geotechnik, 2019
Entwurfsvermessung: RMK Freising, 2022

Index	Änderungen	geänd. am	Name	gepr. am	Name

Projekt: Hochwasserschutz Waldsassen Entwurfsplanung		Anlage:		
Vorhabenträger: Wasserwirtschaftsamt Weiden Landkreis: Tirschenreuth Gemeinde: Stadt Waldsassen Vorhabenskennzeichen: GSh3771580001		Plan-Nr.: 86121 - E - 102		
			Tag	Name
Maßstab: 1 : 250	Planinhalt: Lageplan HWS-Wand und HWS-Deich Nord	entw.	25.04.2023	Rastoul
		gez.	25.04.2023	Rastoul
		gepr.	10.08.2023	Barnerßloi

Auftraggeber:
Freistaat Bayern
Wasserwirtschaftsamt Weiden

gez. Rosenmüller
(Datum) (Unterschrift)

SKI GmbH+Co.KG
Lessingstraße 9
80336 München
www.ski-ing.de
(Datum) (Unterschrift)

H:\Projekte\86121\02_Bearbeitung\03_Entwurfsplanung\03_CAD\03_Pläne\101_102_103_Lageplan_250131.dwg