

# LEGENDE - MASSNAHMEN

- 2f Deich - 1:20 ohne Dammkrone und Begleitweg
- 2d Hochufer - Deich ohne Freibord
- 21 Straßenanhebung 5.5m Fahrfläche asphaltiert
- 80 Schöpfwerk klein

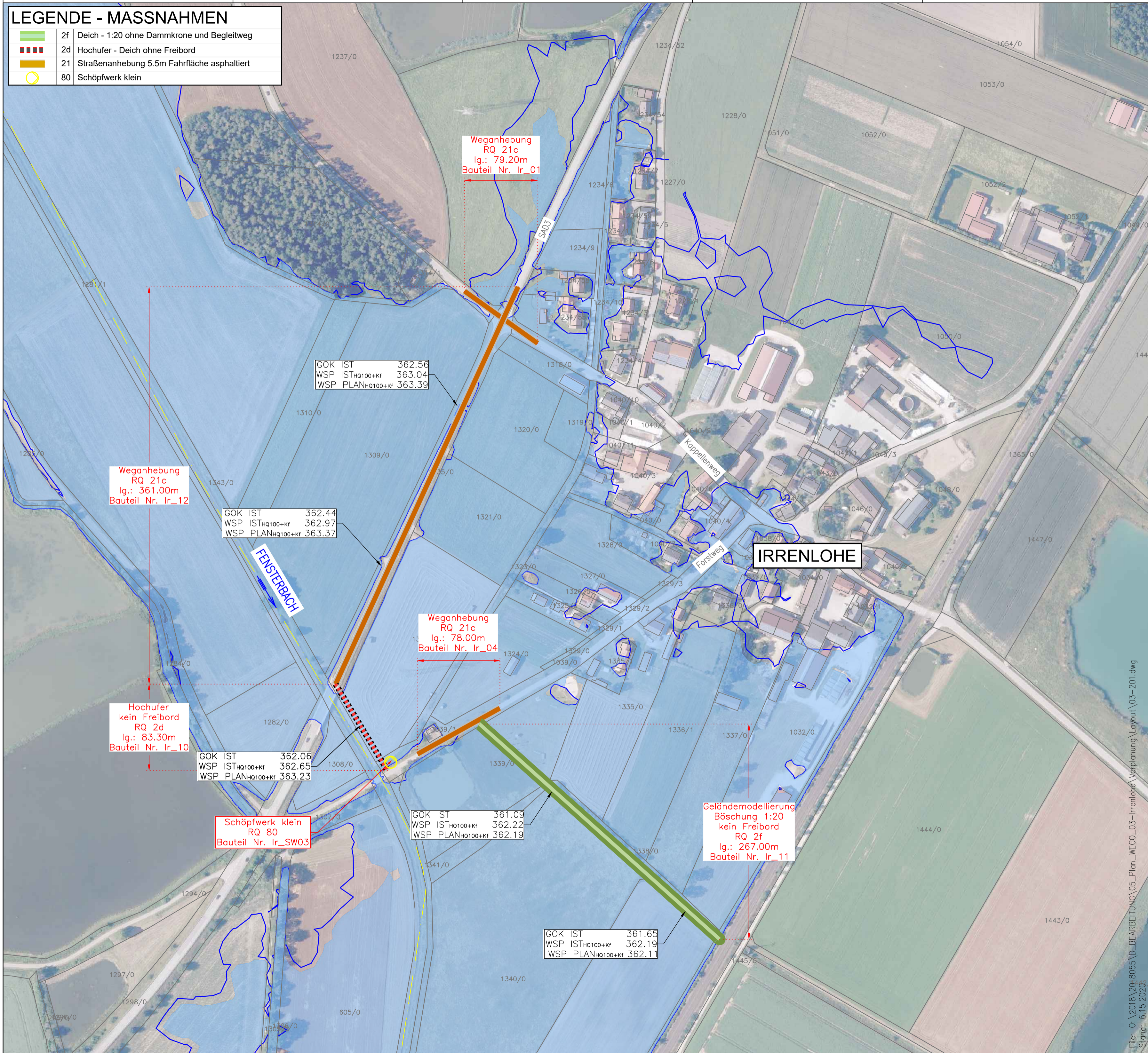

# LEGENDE

- Flurstücksgrenze
- Flussachse
- HQ100 + 15% Klimazuschlag IST-Zustand Fensterbach; Q = 39 m³/s
- HQ100 IST-Zustand Fensterbach; Q = 35 m³/s

**Anmerkung**  
Die angegebenen WSPL Planzustand entstammen der hydraulisch berechneten Variante mit dem größten Retentionsraumverlust (= Variante 3 & 4)

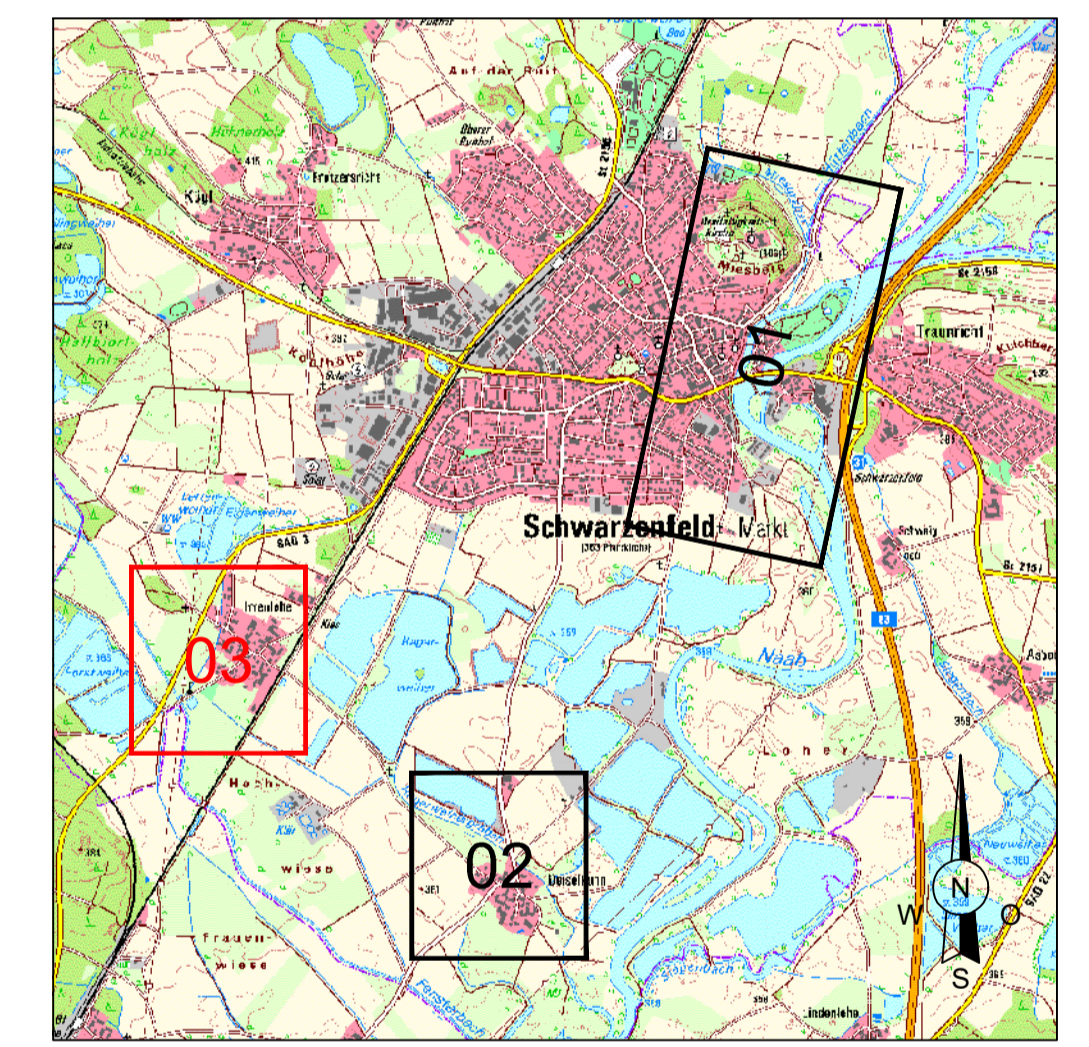
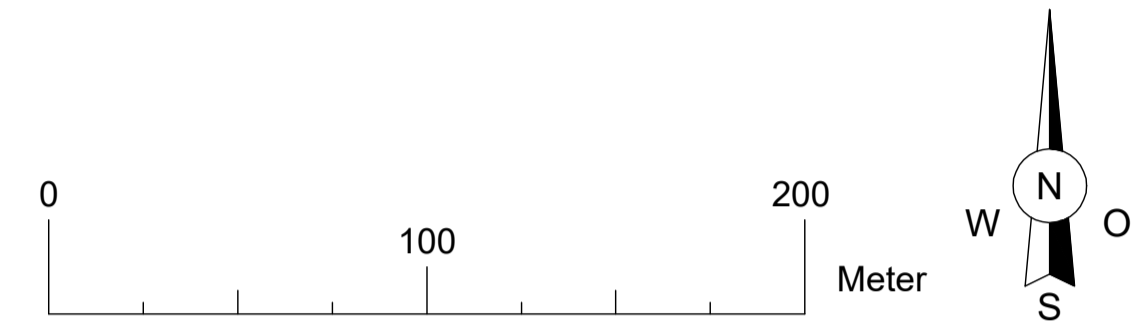

Vorhaben:		Name		gepr. am		Name	
Hochwasserschutz Schwarzenfeld Ortsteil Irrenlohe		Planungsphase:		Vorplanung			
		Plan-Nr.:		03-201d_V00			
Vorhabensträger:		Landkreis:		Schutzvermerk/Dateiname:			
Freistaat Bayern, WWA Weiden		Schwandorf		03-201.dwg			
Landkreiskommune:		Vorhabenskennzeichen (WAL):		entw.		15.06.2020	
Markt Schwarzenfeld		G1h3761630001		gepr.		15.06.2020	
Maßstab:		HWS Irrenlohe		gepr.		15.06.2020	
1:2000		Lageplan Variante 4		MaH			
Planverfasser:		Vorhabensträger:		Wasserwirtschaftsamt Weiden			
winderl ingenieure		Winderl Ingenieure GmbH		Am Langen Steg 5		92637 Weiden	
Kistlerhofstraße 168		D-81379 München					
15.06.2020		Gez. Wagner		15.06.2020		Gez. Rosenmüller	
Datum		Unterschrift Planverfasser		Datum		Unterschrift Vorhabensträger	

File: 0:\2018\2018055\B\_BEARBEITUNG\05\_Plan\_WECO\_03-Irrenlohe\_Vorplanung\Layout\03-201.dwg  
 Stand: 6.15.2020