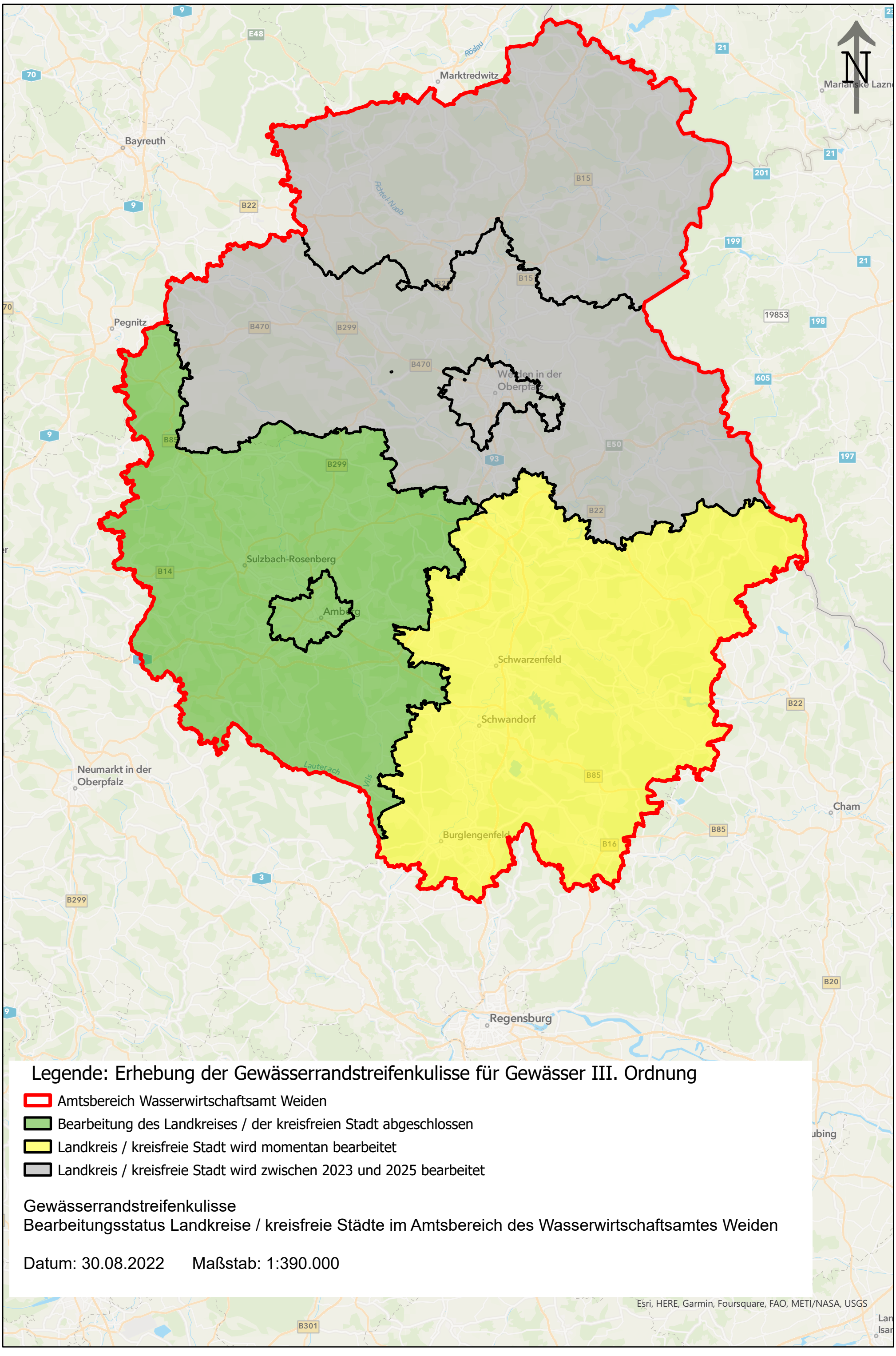
N
Marktredwitz
Bayreuth
Pegnitz
Weiden in der Oberpfalz
Sulzbach-Rosenberg
Amberg
Schwarzenfeld
Schwandorf
Neumarkt in der Oberpfalz
Burglengenfeld
Cham
Regensburg
Röslau
Fichtel-Naab
Lauterach
Vils
E48
70
9
21
201
199
198
19853
605
197
B15
B22
B470
B299
B85
B14
B16
B20
B301
E50
93
3
Legende: Erhebung der Gewässerrandstreifenkulisse für Gewässer III. Ordnung
Amtsbereich Wasserwirtschaftsamt Weiden
Bearbeitung des Landkreises / der kreisfreien Stadt abgeschlossen
Landkreis / kreisfreie Stadt wird momentan bearbeitet
Landkreis / kreisfreie Stadt wird zwischen 2023 und 2025 bearbeitet
Gewässerrandstreifenkulisse
Bearbeitungsstatus Landkreise / kreisfreie Städte im Amtsbereich des Wasserwirtschaftsamtes Weiden
Datum: 30.08.2022 Maßstab: 1:390.000
Esri, HERE, Garmin, Foursquare, FAO, METI/NASA, USGS